

LICEO VALENTIN LETELIER

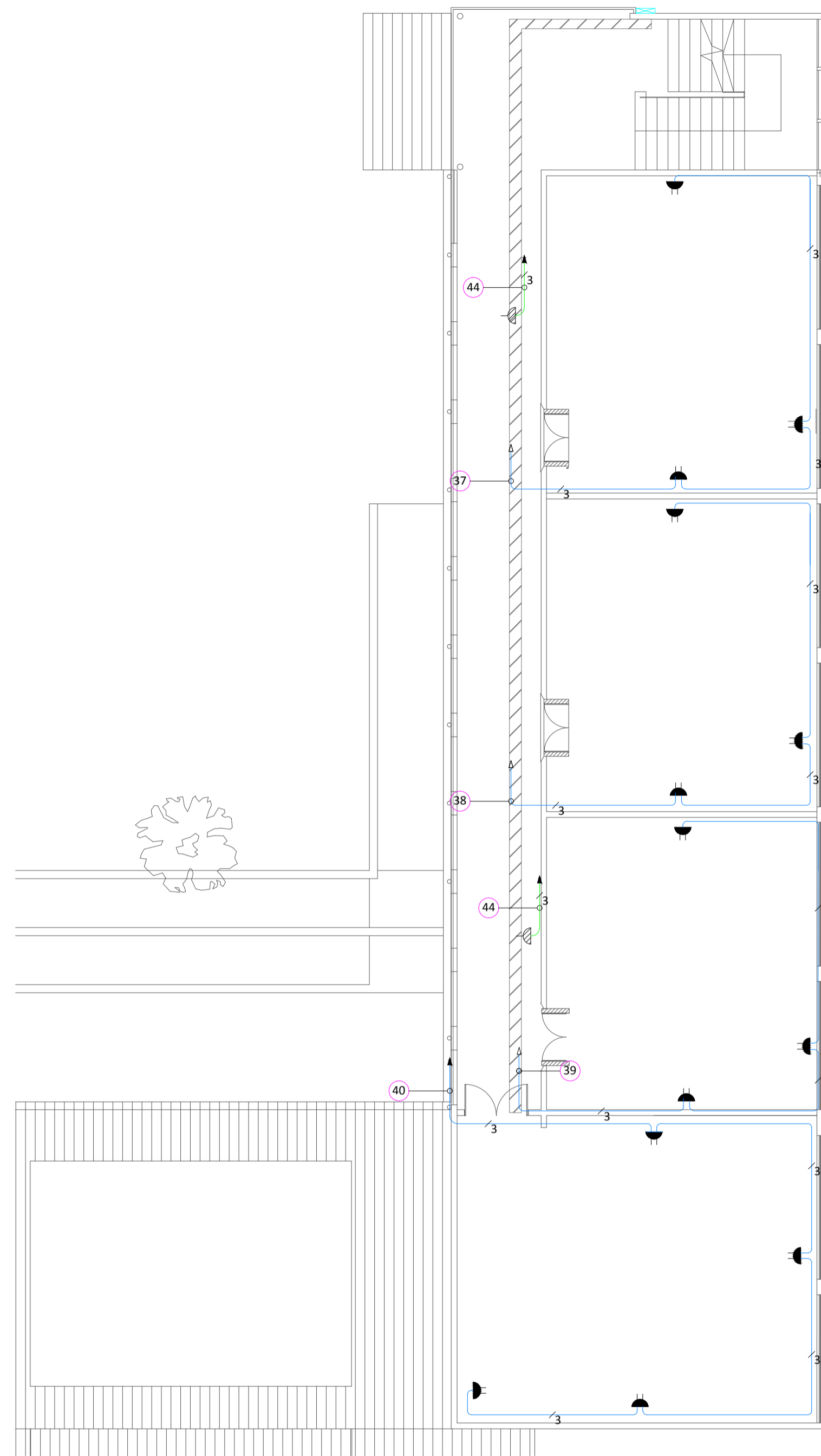

3° PISO, CIRCUITO DE ENCHUFE
ESCALA: 1:100

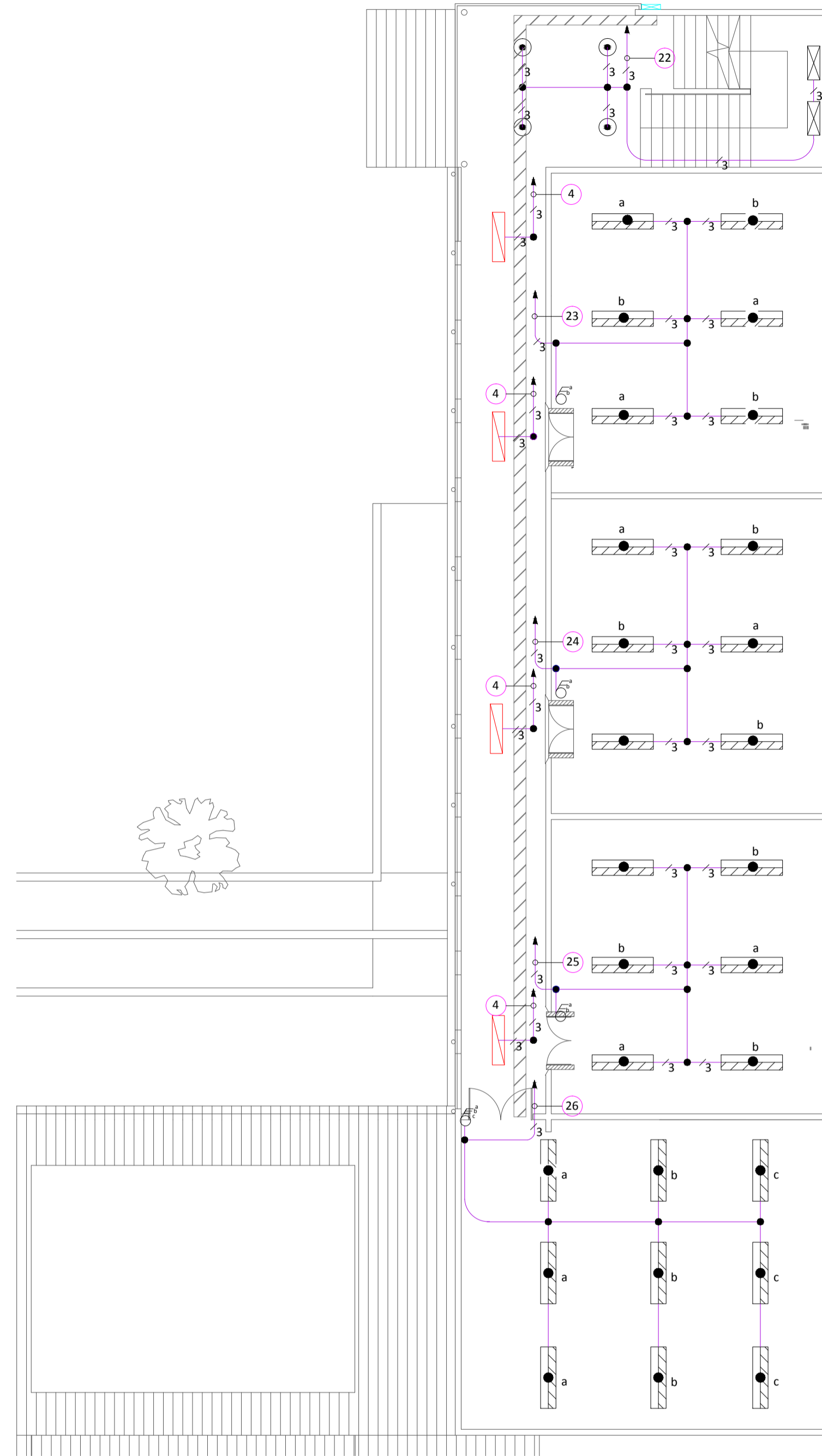

3° PISO, CIRCUITO DE ILUMINACION
ESCALA: 1:100

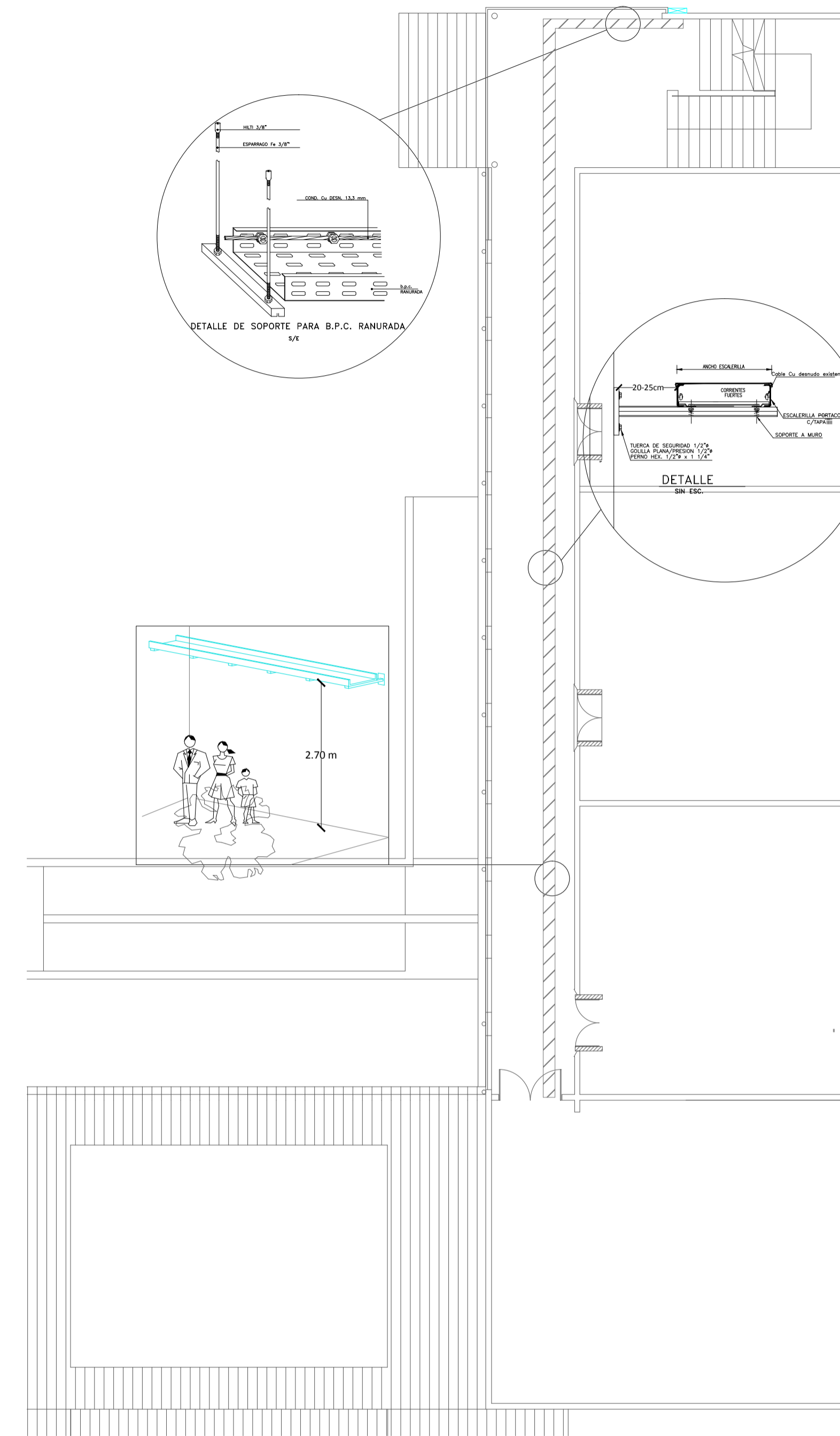

3° PISO, RECORRIDO DE B.P.C
ESCALA: 1:100

- SIMB. DESIGNACION DE SIMBOLOGÍA**
- EQUIPO ESTANCO DE ALTA EFICIENCIA DE 1x36W, EXISTENTE. REALIZAR MANTENCIÓN.
 - EQUIPO ESTANCO DE ALTA EFICIENCIA 1x36W, PROYECTADO.
 - EQUIPO ESTANCO DE ALTA EFICIENCIA 2x36W EXISTENTE. REALIZAR MANTENCIÓN
 - EQUIPO ESTANCO DE ALTA EFICIENCIA 2x36W PROYECTADO.
 - EQUIPO PL, 2x26W EXISTENTE. REALIZAR MANTENCIÓN
 - EQUIPO FLUORESCENTE, ALTA EFICIENCIA, 2x36W, PROYECTADO.
 - EQUIPO FLUORESCENTE, ALTA EFICIENCIA, 2x36W, REALIZAR MANTENCIÓN.
 - EQUIPO PL, TIPO ISOLUX, 2x26W PROYECTADO
 - EQUIPO ESTANCO ALTA EFICIENCIA, 2x18W EXISTENTE. REALIZAR MANTENCIÓN
 - EQUIPO ESTANCO ALTA EFICIENCIA, 2x18W PROYECTADO
 - PROYECTOR DE ÁREA, MODELO PHL, 480W, PROYECTADO. MONTADO EN CRUCETA DE Fe.

- SIMB. DESIGNACION DE SIMBOLOGÍA**
- INTERRUPTOR 9/32 (TRES EFECTO) PROYECTADO
 - INTERRUPTOR 9/15 (DOS EFECTO) PROYECTADO
 - INTERRUPTOR 9/12 (UN EFECTO) PROYECTADO
 - INTERRUPTOR 9/24 (SIMPLE) PROYECTADO
 - INTERRUPTOR 9/24 (DOS EFECTOS) PROYECTADO
 - CAJA DE DISTRIBUCIÓN (S/87) PROYECTADO
 - ENCHUFE DOBLE (USO DE ALUMBRADO) 10A-250V, PROYECTADO
 - ENCHUFE DE FUERZA, 1 PUESTO, 220vac/16A, PROYECTADO
 - INDICIA CIRCUITO DE ALUMBRADO
 - ESCALERILLA PORTACONDUCTOR (E.P.C.) 100x50mm, METALICA EXISTENTE.
 - ESCALERILLA PORTACONDUCTOR (E.P.C.) 100x50mm, METALICA PROYECTADA.
 - BANDEJA PORTACONDUCTOR (b.p.c.) 100x50mm, PLASTICA PROYECTADA.
 - TABLERO GENERAL DE ALUMBRADO Y FUERZA PROYECTADA.
 - T.D.A "SALA COMPUTACION" PROYECTADA
 - CAMARA TIPO C 40x40x60cm TRANSITO LIMANO A REPARAR.

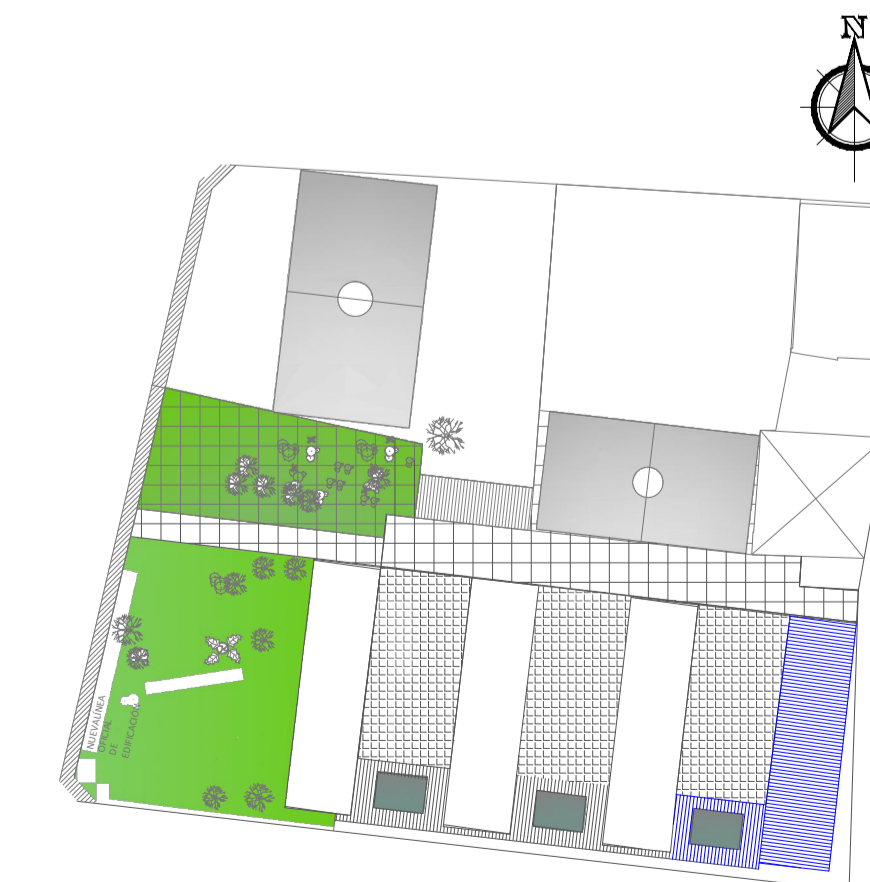
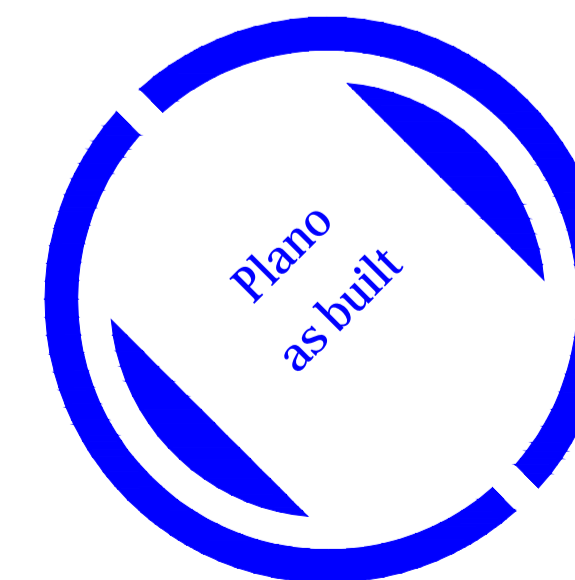

SECTOR A INTERVENIR
ESCALA: Sin Escala

 municipalidad Recoleta <i>Somos todos</i>		
I. MUNICIPALIDAD DE RECOLETA ALCALDE DANIEL JADUE JADUE DIRECCIÓN DE OBRAS MUNICIPALES		
ALFREDO PARRA SILVA DIRECTOR DE OBRAS MUNICIPALES		
JUAN HERNANDEZ ZEPEDA JEFE UNIDAD DE PROYECTOS, DOM		
PROFESIONAL A CARGO CARLOS GARCÉS VARGAS INGENIERO ELÉCTRICO, DOM		
PROFESIONAL DE APOYO JAIME NAVARRETE MARDONES INGENIERO ELÉCTRICO, DOM		
PROYECTO PROYECTO ELÉCTRICO CONSERVACIÓN LICEO VALENTÍN LETELIER		
UBICACIÓN CALLE BUENOS AIRES N°575		
MANDANTE I. MUNICIPALIDAD DE RECOLETA		
DESTINO CENTRO DE EDUCACIÓN		
INSTALADOR: INSTALADOR: SERGIO BECERRA A. LICENCIA SEC: 15.459.666-6 CLASE A FOLIO INSCRPCION SEC: 1784675		
		
CONTENIDO LÁMINA - PROPUESTA ELÉCTRICA 3° PISO		
ESCALA	FECHA	LÁMINA
Indicadas	MAYO 2018	4 de 5